金圓鑫實業股份有限公司

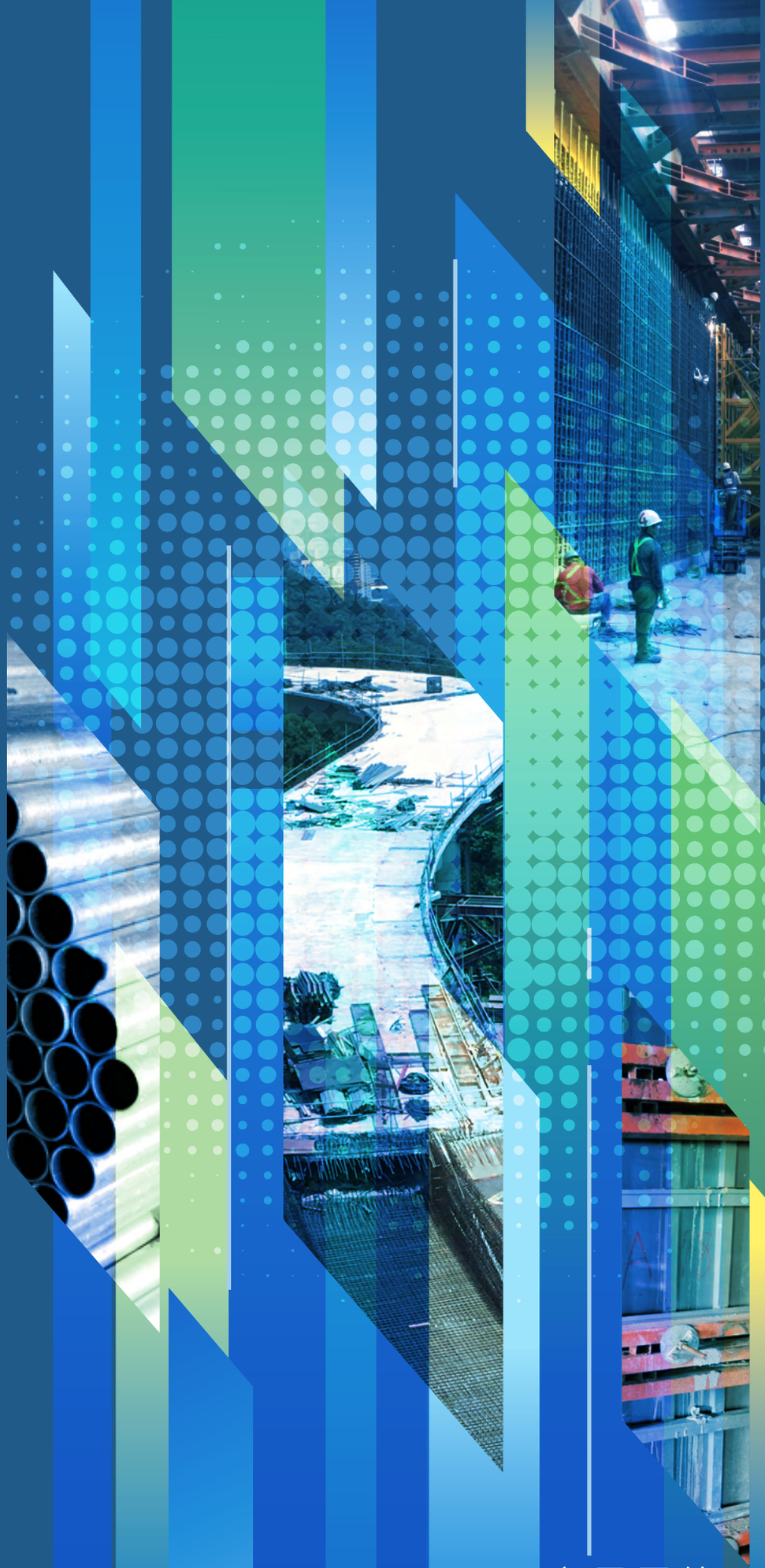

PRODUCTS 產品目錄

KING YUAN SHIN INDUSTRIAL CO., LTD.

www.kys-bm.com.tw

ABOUT US

工程品質的守護者．專業信賴的選擇

金圓鑫實業股份有限公司深耕公共工程與土木施工材料領域多年，秉持「專業」、「誠信」的企業理念，致力成為您最可靠的後盾與夥伴。

金圓鑫服務產品類別

服務項目涵蓋公共安全設施、基礎施工材料、橋樑施工材料、模板五金、角材、夾板、塑膠製品、機械引擎、金屬鐵網及配件、填縫止水材料、照明燈具、五金材料及工具等，滿足各類工程與建築現場的需求。



CONTENTS

01 木材/系統模/模板配件 P.3

芬蘭板 · 防水夾板 · 北美杉角材 · 角材 · 清水模板 · 鋁模板 · 止水環 · 止水片 · 蓮霧頭 · 鑄鋼蓮霧頭 · 活動鑄鋼盤帽 · 固定鑄鋼盤帽 · 板模配件

02 施工材料 P.5

U型(上)調整座 · 平型(下)調整座 · 輔助欄杆 · 鷹架 · 支撐鋼管 · M套管 · 鋼索 · 鋼索夾 · 伸縮器 · 雙套環鋼索 · 萬向管夾 · 固定管夾 · 單邊管夾 · C型夾 · C型夾+萬向管夾 · 鱷魚夾 · 鐵角材 · 金屬免拆網 · 高強筋免拆網 · 菱形網 · 踏步 · 壁虎 · 預埋螺栓 · 中碳鋼六角螺帽 · 中碳鋼螺絲 · 卸克 · 鋅管(GIP管)

03 塑膠/防水材 P.8

溢水袋 · 排水器 · 固定框 · 平織黑網 · 平織綠網 · 塑鋼綠網 · 橘色圍籬網 · 型鋼保護套 · 鋅管管帽 · 橡膠支承墊 · PVC支承墊 · PVC管套頭 · 三角壓條 · 鋼筋防刺帽 · 不織布 · 植生袋 · 太空袋 · 防水毯 · 假蓮霧頭 · 活扣保護套 · 標高器 · 高壓防護管 · 黑管 · PVC管 · 自粘橡膠鋼板止水帶 · J型止水帶 · 複合型PVC水膨脹止水帶 · PVC止水帶 · 橡膠止水帶

04 機械儀器設備 P.15

捲揚機+三角架 · 防墜器 · 水冷噴霧風扇 · 送風機 · 送風管 · 噪音計 · 空氣品質監測器 · 四用氣體偵測器 · 對講機 · 風速機 · 震動引擎 · 震動軟管 · 抽水軟管 · 手持外模震動機 · 水泥外模震動機 · 電動震動棒 · 鋰電震動電鑽 · 鋰電起子電鑽 · 手拉鏈條吊車 · 手搖鏈條吊車 · 鋼筋切斷機 · 夯實機 · 電焊機 · 電焊發電機 · 高壓清洗機 · 電動鎚(破碎機)

05 伸縮/填縫材 P.18

填縫膠(雙液型) · 填縫膠(單液型) · 填縫膠槍 · 擠壓式填縫帶 · PE填縫板 · PS穩樂板 · 水膨脹橡膠止水帶 · 皂土止水膠條

06 交通/安衛器材 P.19

貼紙公安標語 · 施工標誌 · 拒馬 · 特多龍繩 · 圍籬 · 伸縮剪刀拉門 · PE黃色安全網 · PE綠色細網 · 連桿 · 三角紅旗 · 車輪檔 · 交通錐 · 防撞桿 · 防撞柱 · 護欄 · A字架護欄 · 導標 · 警示燈 · 照明燈 · 頭燈 · 鹵素燈具 · LED水管燈 · LED蓄電式支架旋轉警示燈 · 反光背心 · 長袖反光外套 · 救生衣 · 救生圈 · 救生繩 · 尼龍吊帶 · 安全帶 · 警示帶 · 安全帽 · 滅火器 · 安全鞋 · 指揮棒 · 酒測器

07 其他材料 P.26

KYS三合一無收縮水泥 · 預力套管灌漿劑 · 養護劑 · 脫模劑

木材/系統模/板模配件





▲ 北美杉角材

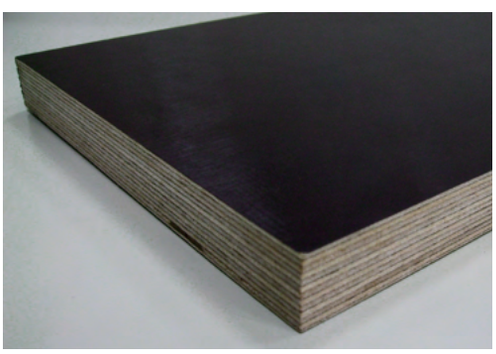

▲ 芬蘭板



▲ 角材

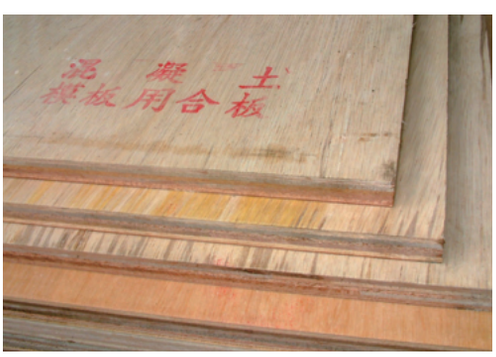

▲ 防水夾板

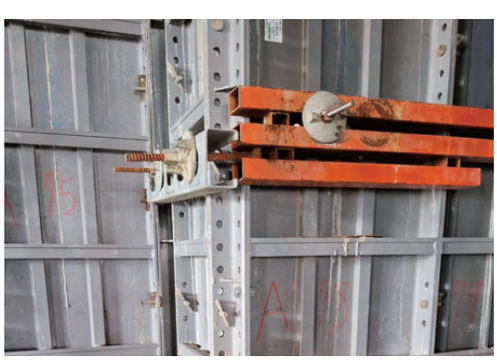

▲ 鋁模板/五金配件



▲ 清水模板

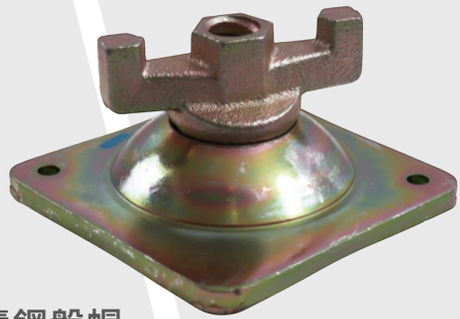

活動鑄鋼盤帽

- 5分(珠牙/鋼筋牙)
- 7分(珠牙)





固定鑄鋼盤帽

- 4分(珠牙)



固定鑄鋼盤帽

- 5分(珠牙/鋼筋牙)



固定鑄鋼盤帽

- 7分(珠牙)



鑄鋼蓮霧頭

- 5分(珠牙/鋼筋牙)
- 7分(珠牙)



蓮霧頭

- 3分/4分



止水環



止水片

板模配件組合圖

特點
- 螺桿設計可重複使用，節省成本
- 蓮霧頭組立方便，確實固定螺桿位置



施工材料





▲ 平型(下)調整座



▲ U型(上)調整座

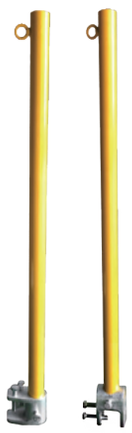

▲ 輔助欄杆組
(立柱焊環穿安全母索)



▲ 輔助欄杆夾具
(M套管)
(垂直平行兩用)

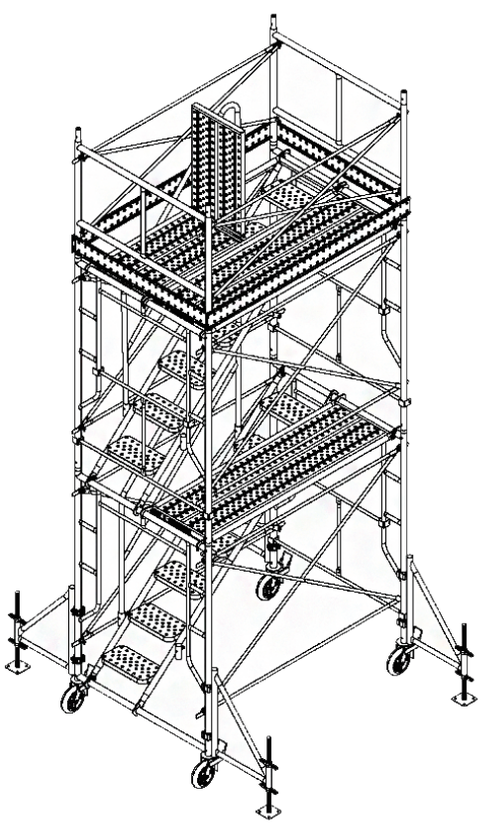

▲ CN4750上下設備(施工架)

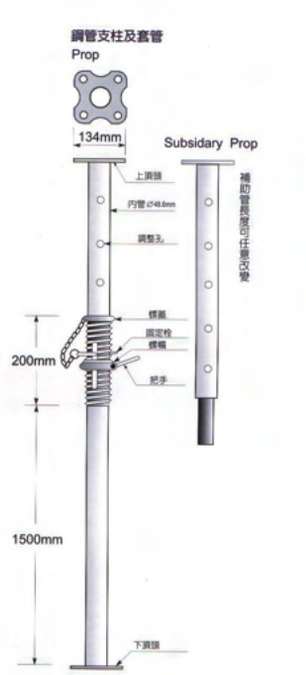

▲ 支撐鋼管

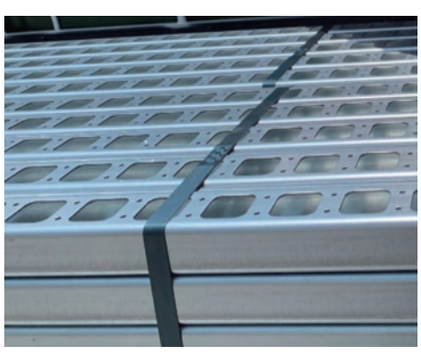

▲ 鐵角材



▲ 鋅管(GIP管)



▲ 雙套環鋼索
(手赤/鋁壓)



▲ 鋼索
(黑/鍍鋅/不銹鋼)



▲ 伸縮器



▲ 萬向管夾

規格

- 1- 1/2"x 1-1/2"
- 1- 1/2"x 2"
- 1- 1/2"x 2-1/2"
- 2"x 2"
- 2"x 2-1/2"



▲ 鋼索夾(日式)



▲ 鋼索夾(美式)



▲ 單邊管夾



▲ 固定管夾
(1- 1/2"x 1-1/2")



▲ 鱷魚夾
開口 40/60/80mm



▲ C型夾
開口 40mm



▲ C型夾+萬向管夾
(1- 1/2"管用)

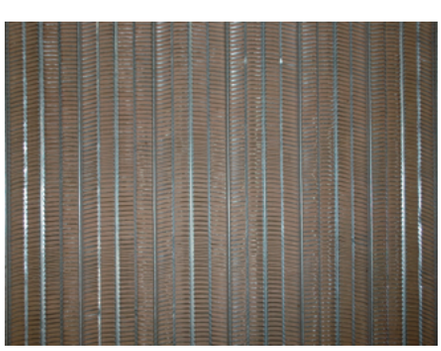

▲ 金屬免拆網

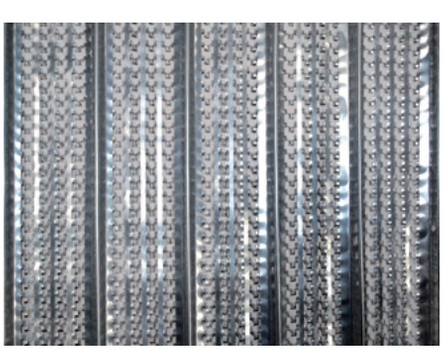

▲ 高強筋免拆網



▲ 菱形網

施工材料





▲ 後埋螺栓式塑膠披覆
不銹鋼踏步(SUS304)



▲ 不銹鋼踏步
(SUS304/SUS316/依尺寸訂製)

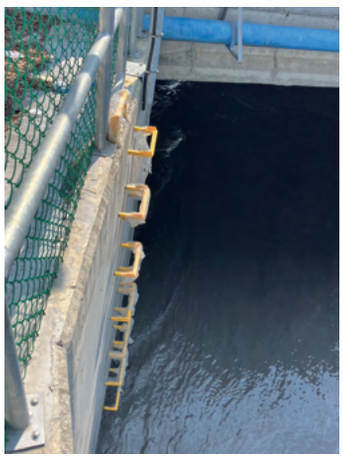



▲ 預埋式塑膠披覆
不銹鋼踏步(SUS304)
符合CNS 13206規範



▲ 一字型半包覆踏步
(SUS304)



▲ 內迫式壁虎



▲ 內牙式壁虎



▲ 平頭式壁虎



▲ 套管式壁虎



▲ 預埋螺栓



▲ 卸克

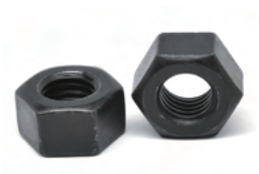

▲ 中碳鋼六角螺帽



▲ 中碳鋼螺絲
(全牙/半牙)

規格齊全 · 款式多樣 · 可客製化 · 歡迎來電洽詢





▲ 漸變套管溢水袋



▲ 溢水袋

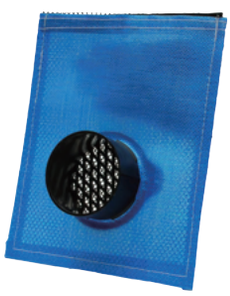

▲ 碎石排水袋



▲ 預置排水器(固定框)



▲ 片狀排水器



▲ T型排水器



▲ 瓶式排水器



▲ 橘色圍籬網

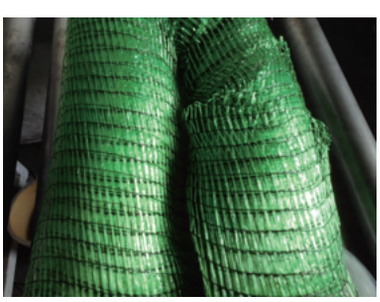

▲ 平織綠網



▲ 塑鋼綠網

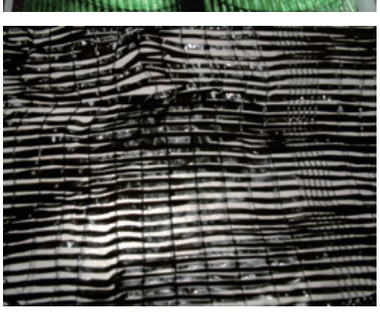

▲ 平織黑網



圓型支承墊(鋼筋間隔器)

齒圓/平圓	直徑(cm)	鋼筋	保護層(cm)
平圓	12	5-6分	5
平圓	16	3-4分	8
平圓	16	5-6分	7.5
齒圓	6	3-4分	2.3
齒圓	9	3-4分	3.5
齒圓	10	5-6分	3.8
齒圓	10	3-4分	4.1
齒圓	12	3-4分	4.7



塔型支承墊(鋼筋間隔器)

規格

- 2cm高~12cm高 夾3-4分鋼筋
- 2cm高~15cm高 夾5-6分鋼筋
- 2cm高~4cm高 夾8-10分鋼筋

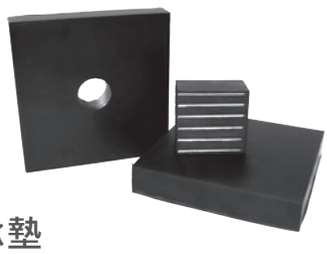

橡膠支承墊

規範品符合第05823章 人造橡膠支承墊

三角壓條

規格

1. 15 x 15 x 20mm*2M 90度
2. 22 x 22 x 30mm*2M 90度
3. 30 x 30 x 40mm*2M 90度
4. 30 x 30 x 41mm*2M 空心半圓

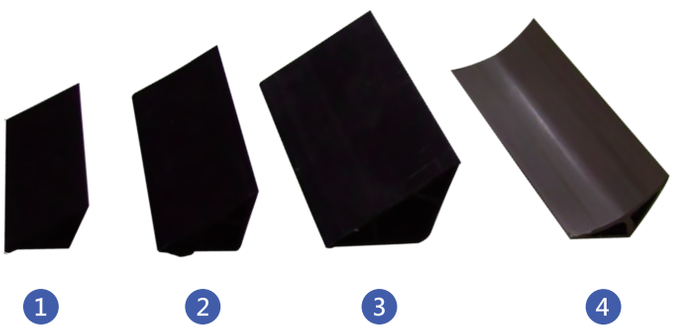

1 2 3 4



不織布

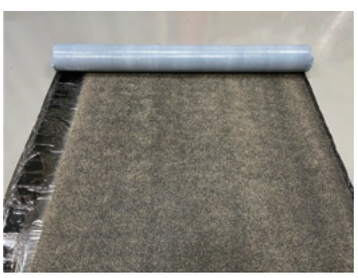

防水毯(砂面)



防水毯(PE 面)





太空袋



土包袋
(植生袋)



▲ 鋅管管帽(GIP管帽)

規格 • 1-1/2"
• 1-1/4"

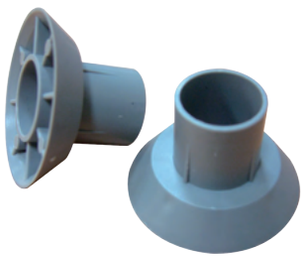

▲ PVC管套頭
(水泥色套頭)



▲ 假蓮霧頭



▲ 型鋼保護套
C型



▲ 型鋼保護套
H型





▲ 鋼筋防刺帽

規格 • 3.4.5分共用 • 9.10分共用
• 6.7.8分共用 • 11.12分共用





▲ 活扣保護套(耳式保護套+管夾組合)
專利號碼M573777



▲ 塑膠座彈簧
標高器



▲ 塑膠座PU管
標高器



▲ 鐵座彈簧
標高器



▲ 鐵座PU
標高器

PU管-10~50cm
彈簧-10-40cm 彈簧可上下微調2.5cm



PVC管



PE黑管

規格 • 1/4"~5"(尺寸齊全)



高壓防護管

PVC管規格表

標稱	管徑	平均外徑	近似內徑	最小厚度	長度
	"	m/m	m/m	m/m	m
E13	⅜	18	14	1.8	4
B13、W13	⅜	18	13	2.3	4
E16	½	22	18	1.8	4
B16、W16	½	22	16	2.7	4
E20	¾	26	22	1.8	4
B20、W20	¾	26	20	2.7	4
E28	1	34	28	2.7	4
W25	1	32	24	3.2	4
E35	1¼	42	35	3.1	4
W30	1¼	38	31	3.2	4
A40	1½	48	44	1.8	4
E41	1½	48	41	3.1	4
B40	1½	48	40	3.6	4
W40	1½	48	40	3.7	4
A50	2	60	56	1.8	4
B50、W50	2	60	51	4.1	4
E52	2	60	52	4.1	4
A65	2½	76	71	2.2	4
B65.E65.W65	2½	76	67	4.1	4
ES-1 80、A80	3	89	83	2.7	4
E80	3	89	78	5.1	4
B80、W80	3	89	77	5.4	4
A90	3½	100	94	3.1	4
A100	4	114	107	3.1	4
ES-1 100	4	114	106	3.6	5
B100.E100.W100	4	114	100	6.6	5
筏125	5	140	133	3.3	5
ES-1 125、A125	5	140	131	4.1	5
B125.E125.W125	5	140	124	7.0	5
筏150	6	164	157	3.7	5
ES-1 150、A150	6	164	154	5.1	5
E150	6	164	148	8.4	6
B150	6	164	146	8.9	6
W150	6	164	146	9.0	6
筏200	8	216	206	4.6	6
A200	8	216	202	6.4	6
B200	8	216	194	10.3	6
E200	8	216	194	10.4	6
W200	8	216	194	10.8	6
筏250	10	267	253	6.6	6
A250	10	267	250	7.8	6
B250	10	267	241	12.7	6
W250	10	267	239	13.3	6
筏300	12	318	301	8	6
A300	12	318	298	9.2	6
B300	12	318	286	15.1	6
W300	12	318	284	15.9	6
筏350	14	370	350	9.3	6
A350	14	370	348	10.4	6
B350、W350	14	370	332	18	6
筏400	16	420	396	11.2	6
A400	16	420	394	11.8	6
B400、W400	16	420	376	20.4	6
筏450	18	470	442	13.1	6
A450	18	470	442	13.2	6
B450、W450	18	470	421	22.9	6
A500	20	520	491	14.6	6
B500、W500	20	520	466	25.3	6
A600	24	630	594	17.8	6
B600、W600	24	630	564	30.7	6
標準管徑代碼	A管(一般管薄管)、B管(一般管厚管)、E管(電線導管)、W管(來自來水用管)、筏(管筏用管)				

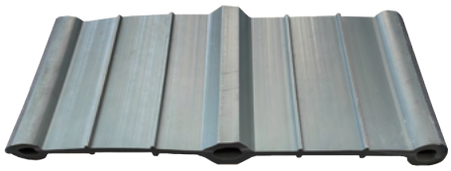

複合型PVC水膨脹止水帶

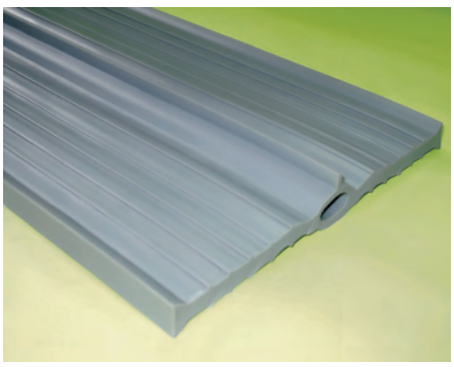

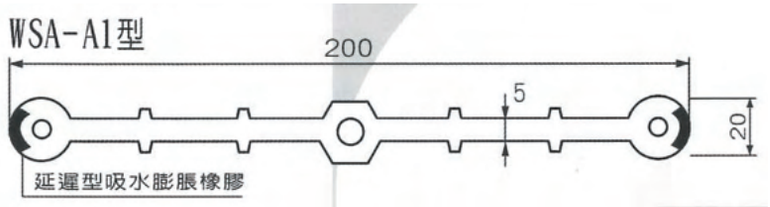

種類 Item	規格 Spec	寬度 Width (B)	厚度 Thickness (t)	H	長度 Length M/RL
WSA-A1	200 x 5	200	5	20	20

PVC止水帶規格

品質符合CNS3895可撓性聚氯乙烯止水帶之規範
檢驗法採CNS3896

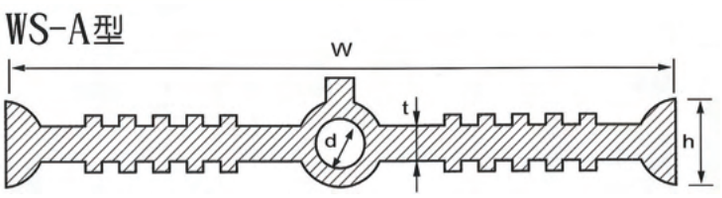

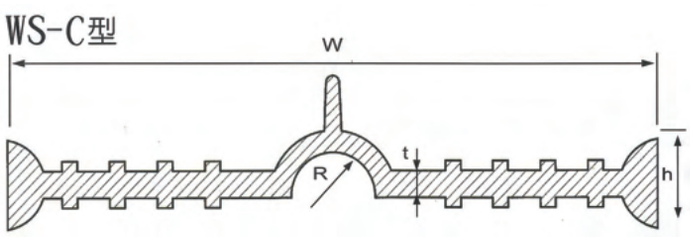

種類 Item	規格 Spec	寬度 Width mm	厚度 Thickness mm	h mm	d mm	鍵數 Key No
WS-A1	150 x 4	150 ± 4.5	4.0± 5.0	10以上	10 ± 2	4以上
WS-A2	150 x 9	150 ± 4.0	9.0± 0.9	16以上	10 ± 2	8以上
WS-A3	220 x 9	150 ± 5.0	9.0± 0.9	16以上	18 ± 2	10以上
WS-A4	225 x 4	150 ± 6.5	4.0± 0.5	10以上	10 ± 2	10以上
WS-A5	320 x 7	150 ± 9.5	7.0± 0.7	12以上	12 ± 2	8以上
WS-A6	400 x 8	150 ± 12.0	8.0± 0.8	16以上	18 ± 2	10以上
WS-A7	240 x 5	150 ± 7.0	5.0± 0.5	12以上	10 ± 2	10以上

種類 Item	規格 Spec	寬度 Width mm	厚度 Thickness mm	h mm	鍵數 Key No	參考值 R mm
WS-C1	220 x 4.0	220 ± 6.5	4.0± 0.5	10以上	8以上	10
WS-C2	250 x 6.0	250 ± 7.5	6.0± 0.6	14以上	8以上	10
WS-C3	290 x 6.0	290 ± 8.5	6.0± 0.6	14以上	8以上	12
WS-C4	200 x 6.0	200 ± 6.0	6.0± 0.6	12以上	8以上	10

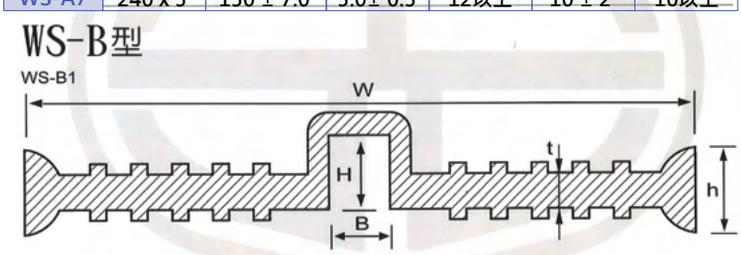

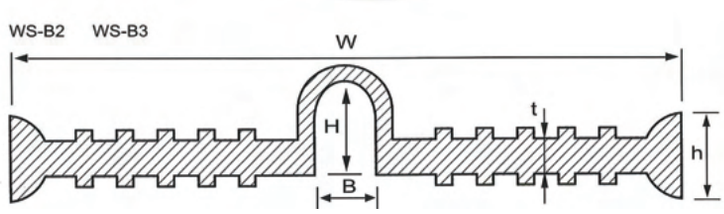

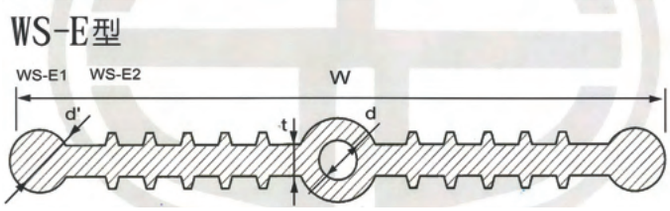

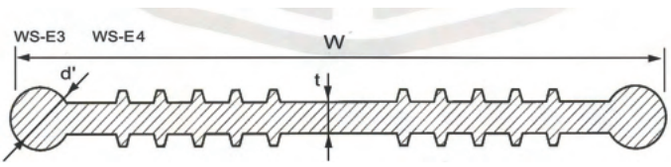

種類 Item	規格 Spec	寬度 Width mm	厚度 Thickness mm	h mm	鍵數 Key No	參考值 B mm	參考值 H mm
WS-B1	225 x 4.0	225 ± 4.5	4.0± 0.5	10以上	10以上	18	20
WS-B2	230 x 7.5	230 ± 4.0	7.5± 0.7	22以上	10以上	20	52
WS-B3	125 x 5.0	125 ± 5.0	5.0± 0.5	20以上	6以上	20	40

種類 Item	規格 Spec	寬度 Width mm	厚度 Thickness mm	d mm	d' mm	鍵數 Key No
WS-E1	150 x 9	150 ± 4.0	9.0± 0.9	10 ± 2	16以上	6以上
WS-E2	230 x 9	230 ± 7.0	9.0± 0.9	10 ± 2	16以上	10以上
WS-E3	150 x 9	150 ± 4.0	9.0± 0.9	——	16以上	6以上
WS-E4	230 x 9	230 ±7.0	9.0± 0.9	——	16以上	10以上



▲ J型止水帶



▲ 自黏橡膠鋼板止水帶

● 橡膠止水帶規格表

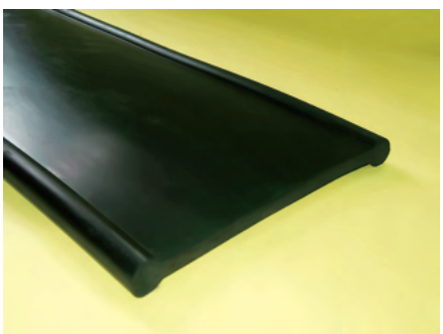

▲ 橡膠止水帶
啞鈴型(二球式)

【一】 啞鈴型（二球式）

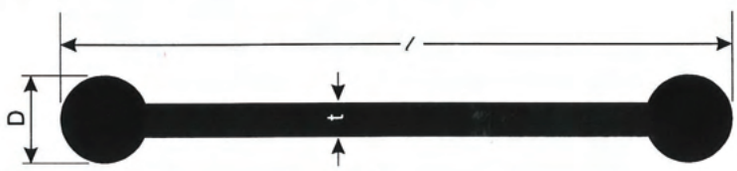

型號 Model	ℓ		D		t	
	in	mm	in	mm	in	mm
KD-4	4	100	3/4	19	5/16	8
KD-6~1	6	150	5/8	16	1/5	5
KD-6~3	6	150	3/4	19	3/8	10
KD-12	12	300	3/4	19	3/8	10

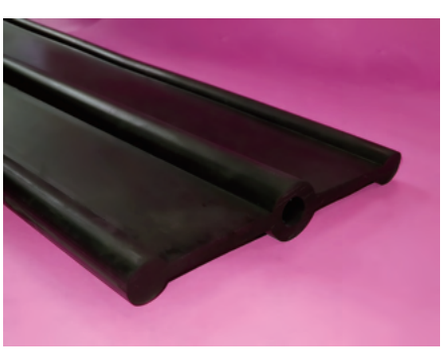

▲ 橡膠止水帶
中球型(三球式)

【二】 中球型（三球式）

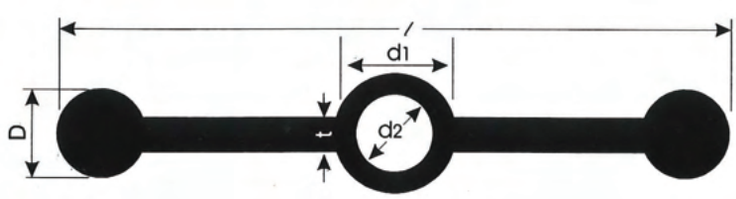

型號 Model	ℓ		D		t		d1		d2	
	in	mm	in	mm	in	mm	in	mm	in	mm
KD-4.5	4.5	114	5/8	16	1/4	6	1 1/20	27	3/4	19
KD-6	6	150	1	25	3/8	10	1 3/20	29	3/4	19
KD-8	6	200	7/8	22	5/16	8	1 2/5	35	3/4	19
KD-9	9	230	1	25	3/8	10	1 1/2	38	3/4	19
KD-10	9	250	1	25	3/8	10	1 1/2	38	3/4	19



▲ 橡膠止水帶
加強型(二球式)

【三】 橡膠止水帶加強型（二球式）

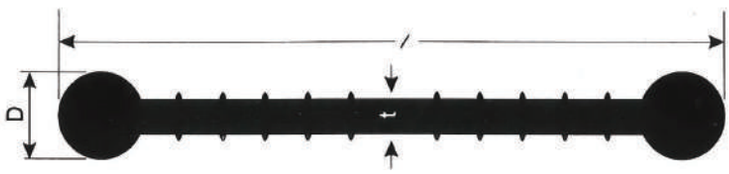

型號 Model	l		D		t		鍵數
	in	mm	in	mm	in	mm	個
TKD-6~1	6	150	5/8	16	1/4	6	6
TKD-8~1	8	200	5/8	16	1/4	6	6
TKD-8~3	8	200	3/4	19	5/16	8	10
TKD-9~1	9	230	5/8	16	7/25	7	8
TKD-9~2	9	230	3/4	19	3/8	10	12
TKD-10	10	250	3/4	19	5/16	8	16



▲ 橡膠止水帶
加強型(三球式)

【四】 橡膠止水帶加強型（三球式）

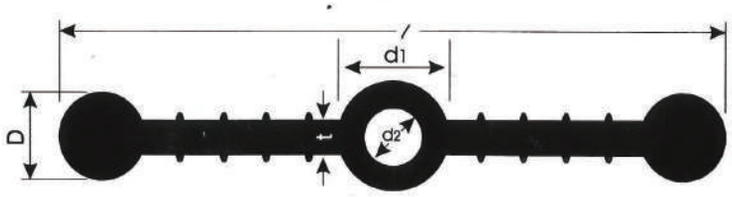

型號 Model	l		D		t		d1		d2		鍵數
	in	mm	in	mm	in	mm	in	mm	in	mm	個
TKC-6~1	6	150	5/8	16	1/4	6	1 3/20	29	3/4	16	6
TKC-6~2	6	150	5/8	16	3/8	10	1 3/20	29	3/4	16	6
TKC-8~1	8	200	5/8	16	1/5	5	4/5	20	2/5	10	8
TKC-8~2	8	200	3/4	19	1/4	6	1 1/20	27	5/8	16	8
TKC-9~1	9	230	3/4	19	7/25	7	1 3/20	29	3/4	19	8
TKC-9~2	9	230	1	25	3/8	10	1 1/2	38	3/4	19	12
TKC-9~3	9.5	240	5/8	16	1/5	5	4/5	20	2/5	10	14
TKC-10	10	250	3/4	19	3/8	10	1 3/10	33	3/4	19	16
TKC-12	12	300	7/10	18	7/25	7	7/8	22	1/2	13	16

機械儀器設備



▲ 捲揚機+三角架

- 適用場所：
  1.一般人孔、下水道、及其他狹窄作業環境
  2.適用於電信與電力行業
- 功能特性：
  1.三角架具人孔垂直救災及工作兩用
  2.搭配手動捲揚器可用於人員營救及防墜作業
  3.下端支力點附止滑襯墊，角度可調，提供穩固支撐



▲ 捲揚防墜器
材質 • 鋼索/織帶



▲ 個人防墜器
(溜溜球)



▲ 水冷噴霧風扇



▲ 送風機(送風管)
(8"~24")



▲ 噪音計



▲ 空氣品質
監測器



▲ 四用氣體
偵測器



▲ 對講機



▲ 風速機



▲ 電動震動棒(硬/軟管)
(110V/220V/鋰電)



▲ 電動鎚 (破碎機)
(41型/65型)



▲ 手持外模震動機
(110V/220V/鋰電)



▲ 水泥外模震動機



▲ 鋰電-震動電鑽



▲ 鋰電-起子電鑽



▲ 震動引擎



▲ 震動軟管



▲ 抽水軟管

規格 • 28-60mm x 6M-12M

機械儀器設備



▲ 手拉鏈條吊車



▲ 手搖鏈條吊車
(荷重0.5T~5T)



▲ 手提鋼筋切斷機



▲ 電焊機
(內藏式防電擊裝置)



▲ 電焊發電機



▲ 夯實機(蛇龜)



▲ 高壓清洗機

伸縮/填縫材

規格齊全 · 款式多樣 · 可客製化 · 歡迎來電洽詢





▲ 填縫膠(單液型)



▲ 填縫膠槍



▲ 填縫膠(雙液型)

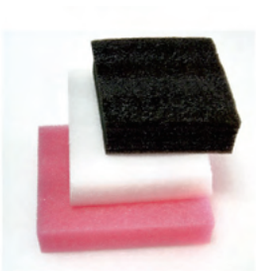

▲ PE填縫板

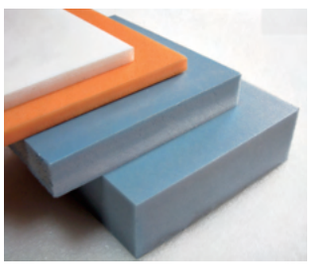

▲ PS穩樂板

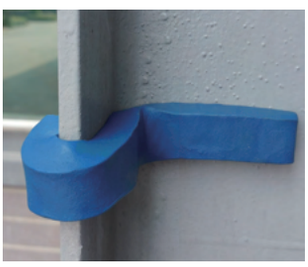

▲ 皂土止水膠條



▲ 水膨脹橡膠止水帶

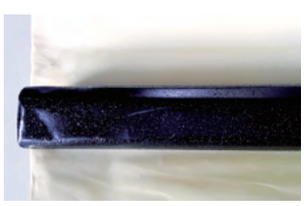

▲ 擠壓式填縫帶

規格尺寸齊全

符合施工規範附屬工作之規範要求

- 擠壓式填縫帶規格

規格(徑)	寬(m/m)	厚(m/m)	長(cm/pc)
3/4″	25	15	100
1″	38	15	100
1 1/2″	55	20	100
1 3/4″	68	22	100

- 擠壓式填縫帶適用RCP管規格

規格(徑)	管內徑	
	m/m	inches
3/4″	150~250	6~10
1″	300~500	12~20
1 1/2″	600~1000	24~40
1 3/4″	1100~1650	44~66
2″	1800~2400	72~96



貼紙公安標語 / PP板公安標語 (50x70cm)

- 其他語言版本可訂製



KYS-801



KYS-802



KYS-803



KYS-804



KYS-805



KYS-806



KYS-807



KYS-808



KYS-809



KYS-810

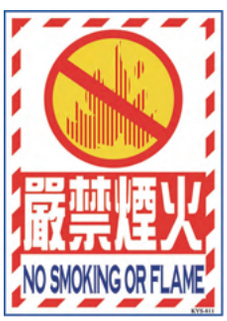

KYS-811



KYS-812



KYS-813



KYS-814

道路交通標誌標線號誌

- 各類大小標誌牌、尺寸齊全，歡迎來電洽詢



道路施工

- 施1-道路施工1公里
- 施2-道路施工300公尺
- 施3-道路施工



道路封閉

- 施4-道路封閉1公里
- 施5-道路施工300公尺
- 施6-道路封閉



右道封閉

- 施7-右道封閉1公里
- 施8-右道封閉300公尺
- 施9-右道封閉



左道封閉

- 施10-左道封閉1公里
- 施11-左道封閉300公尺
- 施12-左道封閉



中間封閉

- 施13-中間封閉1公里
- 施14-中間封閉300公尺
- 施15-中間封閉



車輛改道

- 施16-車輛改道左彎



車輛改道

- 施17-車輛改道右彎



- 施20-單線行車管制



- 施18-遵行方向(左方)



- 施19-遵行方向(右方)



警告標誌牌

- 警49-慢行



▲ 拒馬

- 固定、活動拒馬等。尺寸齊全



- 拒1



- 拒2



- 拒3



- 拒4



- 拒5



- 拒6



- 拒7



- 拒8



▲ 伸縮剪刀拉門



▲ 衛工圍籬/乙種圍籬
(菱形網)



▲ 衛工圍籬/乙種圍籬
(方網)

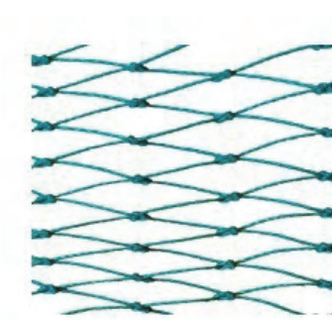

▲ PE綠色細網



▲ PE黃色安全網



▲ 特多龍繩/尼龍繩

規格 • 1/4"~1"
(安全母索抗拉強度達2,300kgf)



▲ 連桿



▲ 三角紅旗



▲ 交通錐(4色)



▲ 車輪檔



▲ 防撞柱



▲ 防撞桿



▲ A字架護欄



▲ 充水式護欄



▲ 型鋼護欄



▲ 開口護欄



▲ 槽鋼護欄



美式拉鍊反光背心

- 多口袋/識別證
- 反光條符合CNS 150909規範



日式V型反光背心



彈性反光背心

- 螢光橙/螢光綠



泰式V型拉鍊反光背心

- 左右口袋/後調整帶
- 螢光橘/螢光綠



長袖反光外套

- 可拆袖兩用款



救生衣



救生衣(雙跨帶)

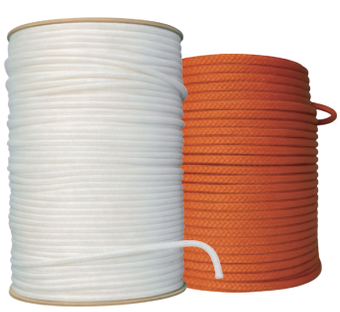

救生繩(浮水繩)



EVA救生圈



EPS救生圈



PVC救生圈



▲ 警示燈/圍籬燈
- L片
- 110V/220V



▲ 太陽能警示燈
- L片



▲ 太陽能警示燈
- L片+握把



▲ 太陽能警示燈
- 握把



▲ 串燈
- 110V/220V



▲ 反光導標

規格 • 平式/斜式/回復式



▲ 警示燈+蜂鳴器



▲ LED照明燈(鋰電)



▲ 頭燈



▲ 手提充電手電筒



▲ 太陽能爆閃警示燈

規格 • 紅/藍
- 紅/黃
- 紅/紅



▲ 鹵素燈500W
- 110V/220V



▲ LED蓄電式支架旋轉警示燈

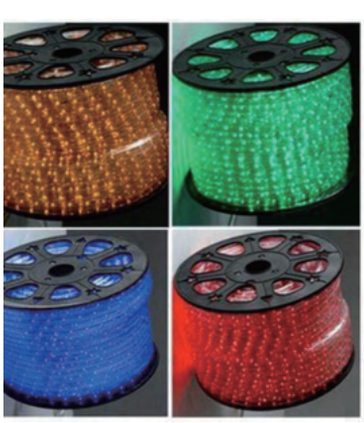

▲ 水管燈



▲ 尼龍吊帶

規格
- 安全荷重: 1~6噸
- 寬度: 1″~6″
- 長度: 每半米一個單位



▲ 腰式安全帶
符合CNS6701 M2077



▲ 背負式安全帶
符合CNS14253-1

- 客製化開版訂製來電洽詢



▲ 警示帶
路燈地下管線



▲ 警示帶
施工危險請勿靠近



▲ 警示帶
內有電纜線 高壓電線 水管 瓦斯



▲ 警示帶(折疊式)
請注意下面有自來水管線



▲ 安全帽
符合CNS1336Z3001



▲ 鋼頭鋼底安全鞋



▲ 滅火器
(10P/20P)



▲ 指揮棒



▲ 充電式哨音指揮棒



▲ 酒測器(免吹嘴)

規格齊全．款式多樣．可客製化．歡迎來電洽詢



材料眾多，歡迎來電洽詢

- 無收縮水泥砂漿
- 無收縮水泥砂漿添加劑
- 混凝土養護劑
- 混凝土脫模劑
- 預力套管灌漿劑
- 混凝土防水劑
- 水泥急結劑
- 自平水泥砂漿
- 金鋼砂
- 瀝美土
- 高效能早強水泥砂漿



▲ KYS三合一無收縮水泥



▲ 養護劑(Type1、2)



▲ 脫模劑(水性/油性)



▲ 預力套管灌漿劑



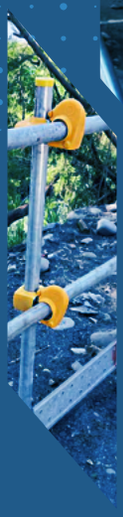

公共工程品質與安全的守護者

金圓鑫實業股份有限公司

504001 彰化縣秀水鄉秀中街3-36號

TEL：886-4-769-0899

FAX：886-4-769-0799

E-mail：7690899@gmail.com

https://www.kys-bm.com.tw

LINE 官方帳號

官網